

商品券

食べて当てよう!



プレゼントキャンペーン

抽選で
全店合計
100
名様に
当たる!

1等 丸久商品券 **5,000** 円分を **10** 名様

2等 丸久商品券 **1,000** 円分を **50** 名様

3等 おせんべい詰合せを **40** 名様

三幸製菓の商品全品から2袋

うち、1袋は下記の**必須商品**からお選びください

- 丸大豆せんべい旨口醤油味 10枚
- 雪の宿サラダ 20枚
- 雪の宿ミルクかりんとう 120g
- 三幸の揚せん甘口しょうゆ味 16本
- ばりんこ 30枚
- わが家の Teppan 120g
- 三幸の揚せん薫るしお味 16本



応募レシート貼付面

レシート有効期間中に、アルク・マルキュウ・アトラス・サンマート・中央フードでお買上げの

必須商品 1袋を含む三幸製菓商品 2袋以上

のレシートをお貼りください(レシート複数枚の合算可)

レシート有効期間 **2022年11月1日(火)~12月20日(火)** 応募締切 **12月20日(火)**

※ 当日消印有効

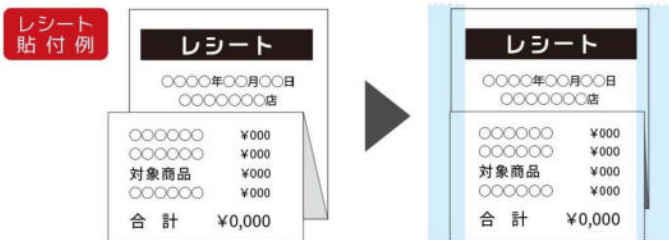

● レシートは、商品名、購入金額、購入日、購入店舗名がわかるように切らずに折って、テープ等でしっかりとお貼りください。(各項目が判別できない場合は、ご応募を無効とさせていただきます)

- クレジットカードをご利用の場合はお客様のプライバシー保護のため、カード情報部分は切り取るか、濃く塗りつぶしてからお貼りください。
- 透明テープの粘着面により印字が消える場合がありますので、ご使用の場合は印字部分にテープがかからないようにお貼りください。
- レシートのコピー、領収書、クレジットカードの控えでのご応募はできません。
- 同一レシートで WEB 応募とハガキ応募の両方に使うことはできません。
- 2022年11月1日(火)~12月20日(火)にお買上げのレシートのみ有効となります。

スマホでカンタン! 切手代不要!

WEB応募はこちら! >>>

<https://c-so.net/sankoseika/room/mrk092211/>

※ フィーチャーフォン(ガラケー)からはご応募いただけません



応募締切

2022年12月20日(火) 【郵送】当日消印有効
【WEB】当日 23:59 まで
レシート有効期間: 2022年11月1日(火)~2022年12月20日(火)

賞品

1等 丸久商品券 5,000 円分を 10 名様
2等 丸久商品券 1,000 円分を 50 名様
3等 三幸製菓おせんべい詰合せを 40 名様

抽選で
全店合計
100名様

応募条件

レシート有効期間中に、アルク・マルキュウ・アトラス・サンマート・中央フードでお買上げの、必須商品 1袋を含む三幸製菓商品 2袋以上のレシート(複数枚合算可)で WEB またはハガキでご応募ください。必須商品は、ハガキ表面をご確認ください。

WEB



WEB応募はこちら!

応募条件を満たすレシートを撮影して、専用の応募フォームにて必要事項をご入力の上、ご応募ください。詳しくはキャンペーンサイトをご確認ください。(同一レシートで WEB 応募とハガキ応募はできません)

ハガキ

応募条件を満たすレシート(複数枚合算可)を1口として、専用応募ハガキまたは郵便ハガキに貼り、郵便番号、ご住所、お名前、年齢、性別、お電話番号、ご購入店舗名、ご希望の賞品、ご意見などご記入の上、規定料金分の郵便切手を貼り、下記宛先までご応募ください。

【応募宛先】

〒732-0828 広島市南区京橋町1番23号大樹生命広島駅前ビル7階
アルク・マルキュウ・アトラス・サンマート・中央フード & 三幸製菓 共同企画
商品券プレゼントキャンペーン係

当選発表

厳正な抽選の上、当選発表は2023年1月中旬からの賞品の発送をもってかえさせていただきます。都合により多少前後する場合があります。あらかじめご了承ください。

●ハガキ1枚を1口として、お一人様何口でもご応募いただけます。●ご記入いただいた「ご意見など」は抽選には関係ございません。●複数のハガキをまとめて封筒でご応募いただくことも可能ですが、必ずハガキ1枚を1口としてレシートを貼って必要事項をご記入ください。●お客様の住所、転居先が不明などで賞品がお届けできない場合は、当選を無効とさせていただきます。●日本国内在住の方に限らせていただきます。
【個人情報の取扱いについて】●いただいた個人情報は、賞品の発送や、個人を特定しない統計情報として利用させていただきます。個人情報、管理責任者のもと、第三者より、閲覧・複製・改変等が行われぬよう厳重に管理致します。なお、いただいた個人情報を上記目的に関する業務委託先に委託する場合がございますが、十分に信用がおける企業に限定し、委託先以外の第三者に開示しないよう、委託先の管理・監督を実施致します。●関係法令により認められる場合等を除き、お客様の事前承諾なく第三者に提供することはありません。

お問合せ

三幸製菓 お客様相談室

TEL 0120-99-7343 (フリーダイヤル) 受付時間 9:00~17:00 土・日・祝日も除く
ただし、応募受付の状況・抽選結果・景品の発送に関するお問合せにはお答えできませんのでご了承ください。

郵便はがき

お手数ですが
所定料金分の
郵便切手を
お貼りください

7 3 2 0 8 2 8

広島市南区京橋町1番23号
大樹生命広島駅前ビル7階

アルク・マルキュウ・アトラス・サンマート・中央フード & 三幸製菓 共同企画
商品券プレゼントキャンペーン係

| | | | | | | | |
|--------|----|--------------|--|--|--|--|--|
| 〒 | | 都道府県 | | | | | |
| ご住所 | | | | | | | |
| フリガナ | 性別 | 男性・女性 その他 | | | | | |
| お名前 | 年齢 | 歳 | | | | | |
| 電話番号 | | | | | | | |
| ご購入店舗名 | 店 | | | | | | |
| ご意見など | | | | | | | |