



× キッコーマン 共同企画



キッコーマン対象商品を含む
500円(税込)以上お買い上げのレシートで応募!



秋の味覚で
お米を
おいしく

キャンペーン

※ お米または
パックごはん
と一緒に買うと
当選確率 **5倍**

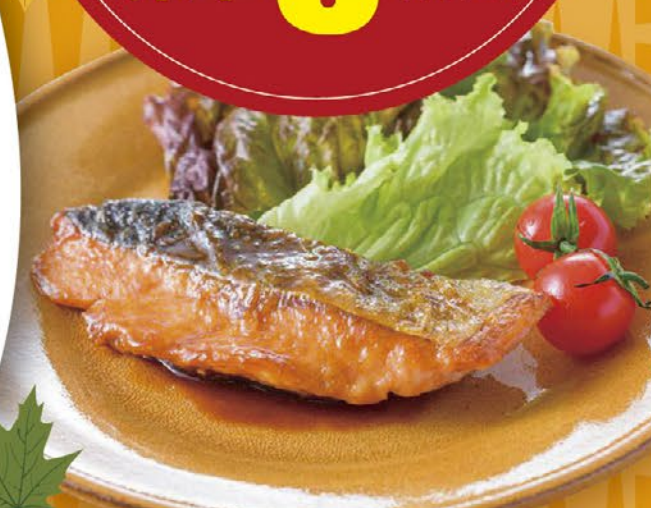

※お米・パックごはんともに
雑穀は対象外です。

丸久商品券 2,000円分

抽選で70名様にプレゼント!



※画像はイメージです。

LINEからの
ご応募はこちら!



応募締切(当日消印有効)
※LINE応募は23:59まで

2024年11月7日(木)

キャンペーン期間
(レシート有効期間)

2024年9月1日(日)~10月31日(木)

対象商品

しょうゆ各種、本みりん・料理酒各種、つゆ各種、うちのごはん
各種、肉用調味料各種、大豆麺各種

※デルモンテ各種と豆乳各種は除く。※商品画像は対象商品の一例です。商品画像は店頭と並んでいるものと異なる場合があります。※一部店舗ではお取り扱いのない場合がございますので、予めご了承ください。



応募方法

キャンペーン期間中、丸久グループ各店にて対象商品を含む税込500円以上のお買い上げレシートを専用応募ハガキまたは郵便ハガキに貼付の上、郵便番号・ご住所・お名前(フリガナ)・電話番号・性別・年齢・ご購入店舗名を明記してご応募ください。当選確率5倍でご応募される場合は、対象商品と一緒にお米またはパックごはんを購入したレシートでご応募ください。LINE(上の二次元コード)からのご応募も可能です。※LINEからのご応募の場合、「キッコーマンLINE公式アカウント」の友だち追加が必要です。LINEアプリを最新版にアップデートの上、ご応募ください。※お米・パックごはんともに雑穀は対象外です。

応募宛先

〒702-8691 日本郵便(株)岡山南郵便局 私書箱第9号 キッコーマン 秋の味覚でお米をおいしくキャンペーン事務局

お問い合わせ

キッコーマン 秋の味覚で
お米をおいしくキャンペーン事務局



0120-995-266

【受付時間:10:00~17:00 土・日・祝日・事務局指定休業日を除く】

詳しくは店頭専用応募ハガキ
またはLINEをご覧ください。

本キャンペーンはハガキ・LINEのいずれかでご応募いただけます。
同一レシートでのハガキ・LINEそれぞれのご応募は無効とさせていただきます。

kikkoman

応募方法

キャンペーン期間中、丸久グループ各店にて対象商品を含む税込500円以上のお買い上げレシートを専用応募ハガキまたは郵便ハガキに貼付の上、郵便番号・ご住所・お名前(フリガナ)・電話番号・性別・年齢・ご購入店舗名を明記してご応募ください。当選確率5倍でご応募される場合は、対象商品と一緒にお米またはパックごはんを購入したレシートでご応募ください。LINE(裏面の二次元コード)からのご応募も可能です。

※LINEからのご応募の場合、「キッコーマンLINE公式アカウント」の友だち追加が必要です。LINEアプリを最新版にアップデートの上、ご応募ください。※お米・パックごはんともに雑穀は対象外です。

応募宛先・お問い合わせ

〒702-8691 日本郵便(株)岡山南郵便局 私書箱第9号
キッコーマン 秋の味覚でお米をおいしくキャンペーン事務局

 **0120-995-266** 【受付時間:10:00~17:00
土・日・祝日・事務局指定休業日を除く】

当選発表・賞品発送

ご応募いただいた方の中から厳正なる抽選を行い、賞品の発送をもって発表にかえさせていただきます。当選に関するお問い合わせにはお答えいたしかねますのでご了承ください。

注意事項

●郵便料金はお客様のご負担となります。●お一人様何口でもご応募いただけますが、ハガキ1通を1口のご応募とさせていただきます。●お一人様の重複当選はございません。●本キャンペーンの当選者様は、同一商品を対象とした他のキャンペーンの重複当選はできない場合がございます。●賞品の発送は日本国内に限らせていただきます。●賞品の発送先は応募時にご記入いただいた住所となります。応募後の発送先の変更は承れません。●やむを得ない事情により賞品の提供が困難な場合、同等の賞品にかえさせていただく場合がございます。●記入内容の不備や転居先不明、長期不在などにより賞品がお送りできない場合、当選を無効にさせていただきます。●ご当選された賞品の当選権利の譲渡はできません。●お客様の都合による賞品の返品・交換・換金はお受けできません。●キッコーマングループ社員とその家族、および本キャンペーンの関係者の応募はできません。●同一レシートでのハガキ・LINEそれぞれのご応募は無効とさせていただきます。

【個人情報の取り扱いについて】お客様からの個人情報は、キッコーマン食品株式会社 が責任を持って管理し、キャンペーンの抽選・賞品の発送やその諸連絡、応募者様へのアンケートの実施、およびより良い商品・サービスの開発や、個人を特定しない統計資料として利用させていただきます。また、当該業務の委託に必要な範囲内で委託先に開示・提供する場合を除き、個人情報をお客様の承諾なく第三者に開示・提供いたしません(法令などにより開示・提供を求められた場合を除く)。

郵便はがき

レシートの重さを入れた
所定の金額分の切手を
お貼りください。

702-8691

日本郵便(株)岡山南郵便局 私書箱第9号
キッコーマン 秋の味覚でお米をおいしく
キャンペーン事務局

お米またはパックごはんを
一緒に買うと当選確率が5倍に!
※お米・パックごはんともに雑穀は対象外です。

当選確率5倍で応募する
応募する場合はにチェックをしてください。

| | | | |
|---|----------------|---|-----|
| 〒 <input type="text"/> <input type="text"/> <input type="text"/> <input type="text"/> <input type="text"/> <input type="text"/> | | 都道府県 | 市区郡 |
| ご住所 | | | |
| フリガナ | | 姓 名 | |
| お名前 | | 性別 <input type="radio"/> 男 <input type="radio"/> 女 ※任意 | |
| 電話番号 | | () | |
| 年齢 | ご購入店舗名 | | 店 |
| 歳 | (例)スーパー○○ ○○○店 | | |

レシートは裏面に貼り付けてご応募ください。

※対象商品を含む税込500円以上のお買い上げレシート1枚を1口としてご応募ください。※複数口を封書でまとめてご応募いただけますが、必ずハガキまたはハガキサイズの紙1枚ごとに、必要事項を全て明記し、レシートをお貼りください。※ハガキサイズ以外の紙での応募、レシートを直接封筒に入れてのご応募は無効となります。※レシートは割れないようにテープ等でしっかりとお貼りください。※レシートの文字の上にテープを貼ると、文字が消えてしまうことがありますので、必要項目【ご購入店名・ご購入日時・対象商品名・合計金額】に重ならないようにご注意ください。※長いレシートは、必要項目が見えるように折りたたんでお貼りください。※クレジットカードご利用のレシートは、カード番号等の個人情報欄を切り離してご応募ください。※レシートは、キャンペーン期間中に発行されたもののみ有効となります。※レシートの返却はできませんので、予めご了承ください。※コピーしたレシートでのご応募は無効とさせていただきます。※複数枚のレシートを合算してのご応募はできません。